

TECHNICKÉ POHLEDY - STÁVAJÍCÍ STAV M 1 : 100

POHLED OD VÝCHODU M 1 : 100

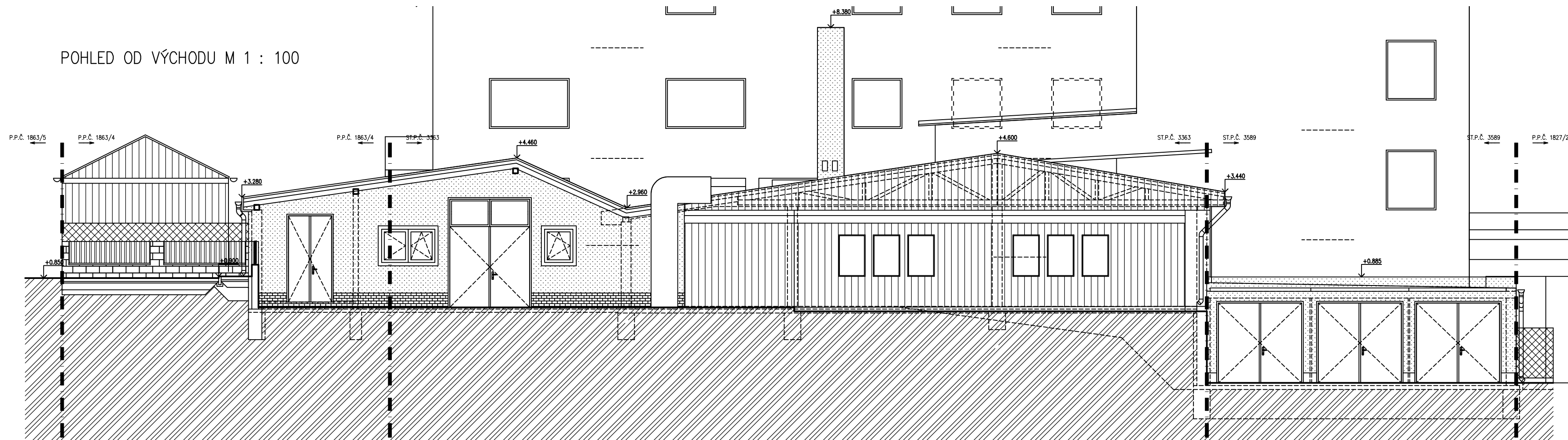

POHLED OD ZÁPADU M 1 : 100

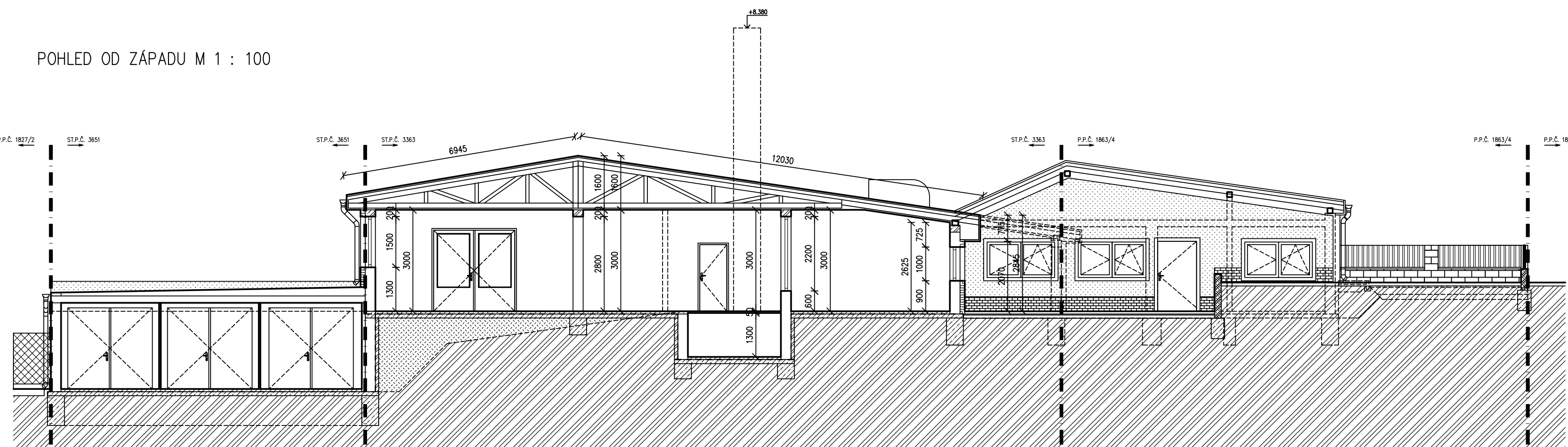

POHLED OD SEVERU M 1 : 100

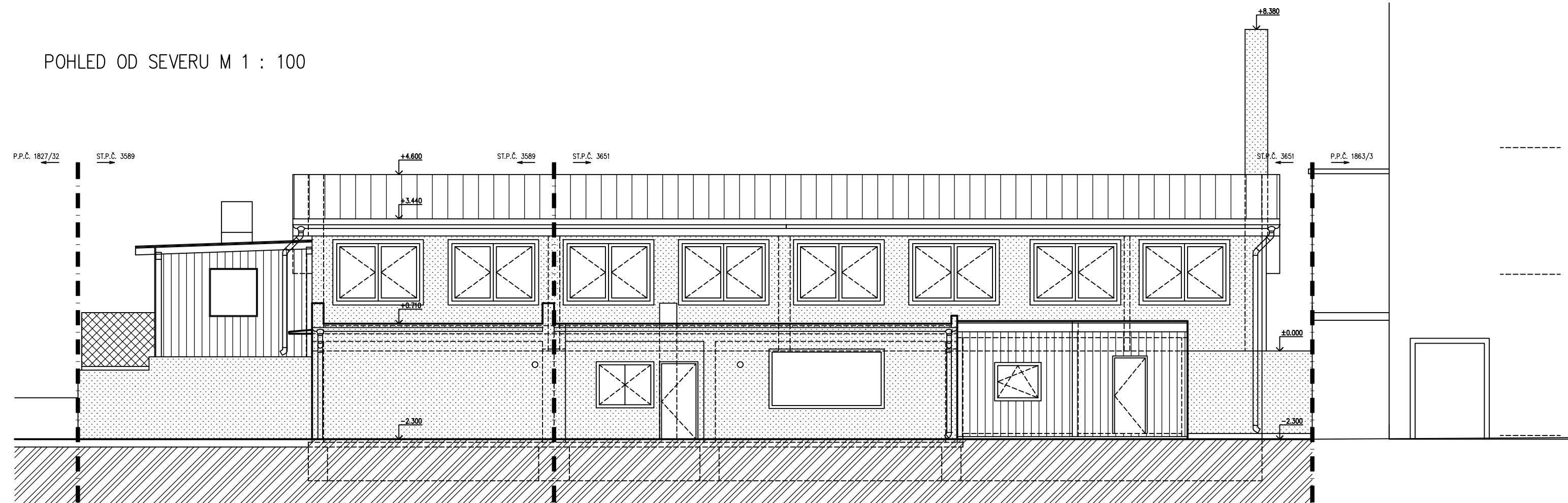



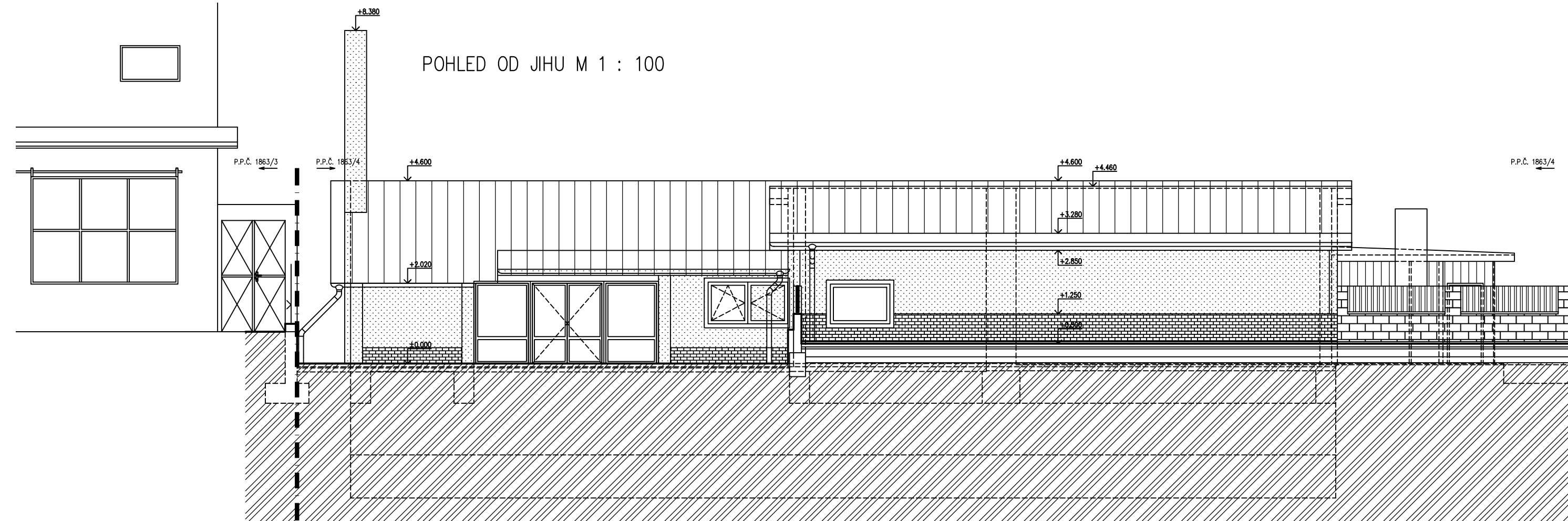



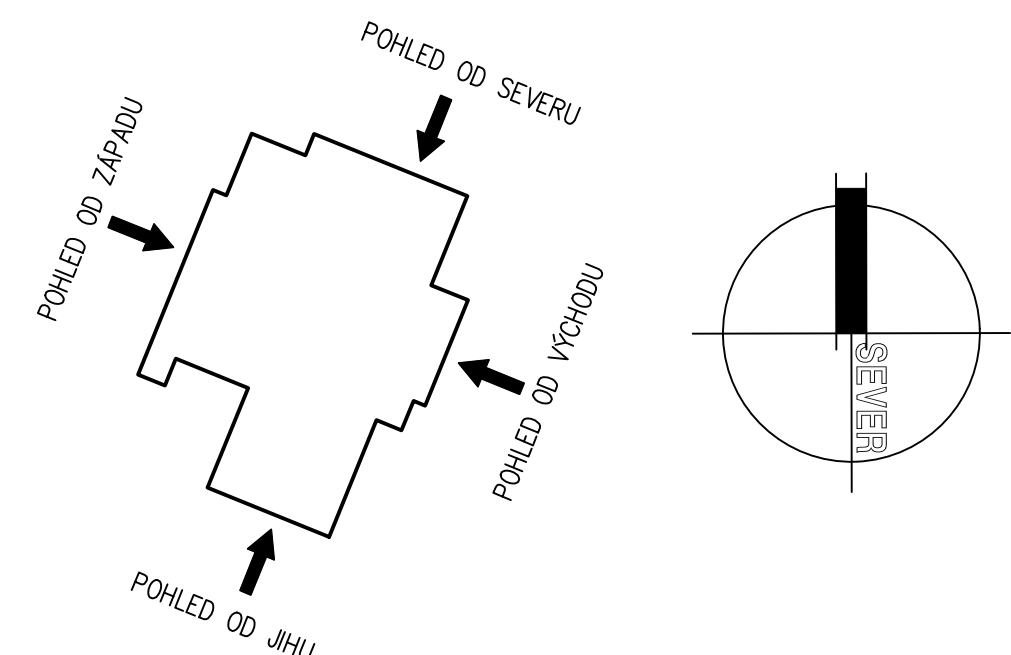

POHLED OD JIHU M 1 : 100



SCHEMA POHLEDŮ NA OBJEKT

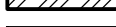

LEGENDA MATERIÁLŮ

- | | |
|-------------------------------------------------------------------------------------|--------------------------------------------------------------------------------------------------------------------------|
|  | STÁVAJÍCÍ KONSTRUKCE A ZDIVO |
|  | STÁVAJÍCÍ ZDIVO Z BETONOVÝCH TVAROVEK |
|  | STÁVAJÍCÍ BETONOVÉ KONSTRUKCE |
|  | STÁVAJÍCÍ DŘEVĚNÉ KONSTRUKCE |
|  | STÁVAJÍCÍ ZEMINA |
|  | STÁVAJÍCÍ NÁSYP |
|  | STÁVAJÍCÍ OBVODOVÉ ZDIVO + STÁVAJÍCÍ KONTAKTNÍ ZATEPLOVACÍ SYSTÉM Z POLYSTYRENU VČ. VRCHNÍ PROBARVENÉ TENKOVRSTVÉ OMÍTKY |
|  | STÁVAJÍCÍ BETONOVÉ TVAROVKY |
|  | STÁVAJÍCÍ SOKL BUDOVY |
|  | STÁVAJÍCÍ VENKOVNÍ OMÍTKA BUDOVY |

POZNÁMKA

- ÚROVEŇ PODLAHY 1NP Č.P. 1994 ±0,000 (VSTUPNÍ HALA) = 405,65 M.N.M. BPV
- V PŘÍPADĚ NESROVNALOSTÍ MEZI PROJEKTOVOU DOKUMENTACÍ A SE ZJIŠTĚNÝM SKUTEČNÝM STAVEM JE NUTNO KONTAKTOVAT PROJEKTANTA A ZÁLEŽITOST ŘEŠIT !!!
- V PRŮBĚHU REALIZACE STAVBY SE MOHOU OBJEVIT NOVÉ SKUTEČNOSTI, KTERÉ MOHOU OVLIVNIT PŮVODNÍ ZÁMĚR ZAPRAČOVÁNOU DO DOKUMENTACE A PROTO JE NUTNÉ VŠECHNY TYTO PŘÍPADNÉ ZÁLEŽITOSTI NEPRODLĚNĚ KONZULTOVAT S PROJEKTEKTEM.

HLAVNÍ ING. PROJEKTU:	ZODP. PROJEKTANT:	VYPRACOVAL:	HLAVNÍ PROJEKTANT:
LIBOR KLUBAL, DIS.	LIBOR KLUBAL, DIS.	LIBOR KLUBAL, DIS.	LIBOR KLUBAL, DIS.
			ZBOROVSKÁ 493, 547 01 NÁCHOD TEL.: 739 278 085, E-MAIL: KLUBAL.LIBOR@GMAIL.COM
STAVEBNÍK:			ZPRACOVATEL PROFESE: LIBOR KLUBAL, DIS.
OBLASTNÍ CHARITA NÁCHOD, MLÝNSKÁ 189, 547 01 NÁCHOD			ZBOROVSKÁ 493, 547 01 NÁCHOD
TEL.: 491 433 499, E-MAIL: CHARITA@NACH.HK.CARITAS.CZ			TEL.: 739 278 085, E-MAIL: KLUBAL.LIBOR@GMAIL.COM
NÁZEV AKCE:			STUPEŇ DOKUMENTACE:
STAVEBNÍ ÚPRAVY, PŘÍSTAVBA A NÁSTAVBA Č.P. 1994			PROJEKTOVÁ DOKUMENTACE PRO PROVÁDĚNÍ STAVBY
UL. DOBENÍNSKÁ, NÁCHOD			KATASTRÁLNÍ OZEMI: NÁCHOD
ČÁST DOKUMENTACE:			NA PARCELE:
D – DOKUMENTACE OBJEKTŮ A TECHNICKÝCH A TECHNOLOGICKÝCH ZAŘÍZENÍ			P.P.Č. 1863/1, 1863/2, 1863/4
D.1 DOKUMENTACE STAVEBNÍHO NEBO INŽENÝRSKÉHO OBJEKTU			ST.P.Č. 3363, 3651
D.1 SO 01 Č.P. 1994			MĚŘITKO: 1 : 100
D.1.1 ARCHITECTONICKO STAVEBNÍ ŘEŠENÍ			DATUM: 02/2024
NÁZEV PŘÍLOHY:			FORMÁT: 6 A4
TECHNICKÉ POHLEDY – STÁVAJÍCÍ STAV			JEDNOTKY: MM
			EVIDENČNÍ ČÍSLO AKCE:
			060 18 2023
			ČÍSLO PŘÍLOHY:
			ČÍSLO ZMĚNY:
			D.1.1.26 SO 01